MGV LIEDERKRANZ 1861 BAD KÖNIG

Mach mit beim Männerchor 1861 Liederkranz

Ob Tenor oder Bass, der Männerchor macht Spaß

Hiermit laden wir alle „singwilligen“ Jugendlichen ab 14 Jahren, Männer bis ins hohe Alter, die Lust zum Singen im Männerchor des Liederkranz 1861 Bad König haben, recht herzlich ein.

Willkommen sind nicht nur Bad Königer Bürger, sondern auch Jugendliche und Männer aus den umliegenden Ortschaften, sowie auch Bürger mit Migration.

Wir veranstalten am Freitag, den 20.9.19 und am Freitag, den 25.10.19, jeweils um 19.00 Uhr, eine „Offene Singstunde“ im Probenraum des MGV, im „Gasthaus Lotus“ in der Alexanderstr. 3, 64732 Bad König.

Hier können Sie den Ablauf der Singstunde miterleben und sich bei Gefallen, vielleicht bereiterklären, in unserem Verein mitzusingen.

Bei uns kommt es nicht nur auf das Singen an, auch pflegen wir die Geselligkeit in froher Runde.

Damit wir unser 158-jähriges Vereinsleben auch weiterhin fortsetzen können, würden wir uns auch über eine „passive Mitgliedschaft und Unterstützung“ in unserem Verein freuen.

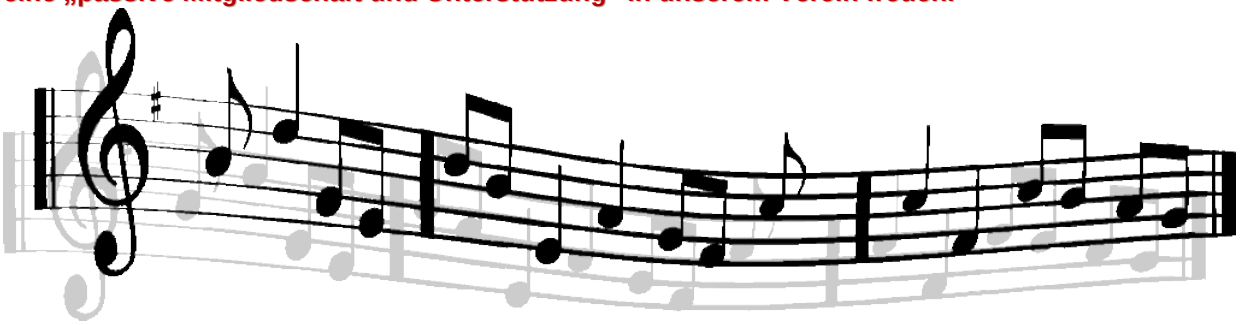

Der Vorstand: Karl Lautenschläger, 1. Vorsitzender, Oskar-Zimper-Str. 32, Bad König, Mobil 0170 3406 113

Georg Urbanik, 2. Vorsitzender, Mobil 0174 8857029

Bernd Löw, Notenwart u. Kontrolleur, Mobil 0175 1640 666